朝鮮日報
發行所 서울市太平路一街 朝鮮日報社

歡迎! 유엔新韓國委員團
民族의統一熱願達成에奮闘期待

第一陣卅日空路入京
巴里派遣 우리代表三氏도凱旋
시리아代表와事務局員先着

(寫眞은 上은 우리代表三氏 下는 新韓委員의 先發隊)

北印兩國代表 今一日到着豫定

同胞努力期待
우리代表三氏凱旋談

新韓委第一次發表
韓國統一을斡旋
卅一日서울서最初會合開催

總會經過報告
地方交通官署法通過
國會

駐日韓國使節團設置
居留民團承認支持

土地改革의實施 社會黨에서促求

極東防衛再檢討 中將訪日目的

猶國選擧 社會黨勝利

美蘇間不戰條約考慮
트大統領과會談도贊同
스타린首相言明

스氏聲明各國反響

外務長官林炳稷氏任命
略歷

協議體에不參加 柳林氏談話發表

社說
韓委入國과吾人의期待

蔣氏의逮捕를固執
中共李氏에冷淡한回答

蘇大使館도移轉
로大使一行廣東向

깐디翁一周忌
各地에서追悼式盛大

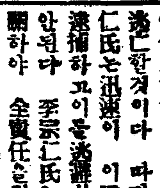

北大西洋條約은對蘇陰謀
蘇外務省非難聲明

一級戰犯九名即時逮捕
岡村大將도禁錮要求

中蘇通協進行
和平交涉의伏線

在中國日戰犯者 日本에移送發表

東南亞聯盟設置
故루氏長男이提唱

共黨과의共鬪 日社會黨拒絶

八面鋒

社告

任調査部次長 金奎澤
一月三十一日 朝鮮日報社

賀 天安

天安邑大興洞一街 林德煥商店
天安邑大興洞 天安貨物自動車會社
天安邑大興洞 開益鑄物工場 主 崔弼榮 電話一〇八番
天安酒造株式會社 木川工場 並川工場
忠南旅客自動車株式會社 天安支店 朴璿麟 電話三六番
天安邑大興洞二街 天一堂藥房 主 蔡圭眞 電話二一六番
天安郡農會 會長 李東珪 外職員一同
泰成商會 李鍾泰 電話一四六番
天安運轉事務所 所長 崔錫龜 外所員一同
天安醫師會 會長 金致洙 副會長 任晩宰 外會員一同
株式會社 新建工營社 天安出張所 所長 李鍾泰 外職員一同
天安邑大興洞一街 大興食堂 主 尹龍伊 電話五九番
天安理髮館 聖活理髮館 主 鄭萬洙
天安稅務署 署長 申海均 職員一同
忠淸南道厚生協會 天安郡支部 支部長 李來圭 外職員一同
天安邑事務所 邑長 金演昌 副邑長 李義哲 外職員一同
天安鐵道警察署 署長 李相濟 外職員一同
朝鮮織子株式會社 天安支店 支店長 林武圭 外職員一同
南電天安支店 支店長 金鍾烈 外支店員一同
天安邑大興洞三街 天安料理屋 旅人宿 飮食店 營業組合員一同
忠淸南道警察局 天安警察署 署長 李義 外職員一同
天安邑大興洞一街 山陽機械商會 主 許永圭

特委暗殺陰謀眞相은?

네가지의嫌疑는事實

憶測과眞相에거리가멀다

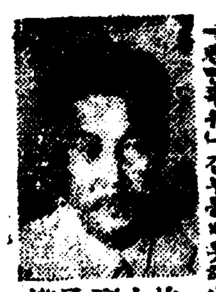

檢察總長 權承烈

「반민특위」 간부를 비롯하여 정계요인을 암살하려다 미연에 발각되었다고 세상에 알려지고 있는 체칭 노덕술(盧德述) 최난수(崔蘭洙) 홍택희(洪宅憙) 등 현직 경찰관 검사사건에 대하여는 아직 검찰당국에서 아무런 발표도 없어 그의 진상여부가 이목을 끌고 있는터인데 대검찰총장 권승렬(權承烈)씨는 작三十일 기자와 회견하고 일반의 억측과는 그의 진상은 거리가 멀다고 다음과 같이 기자의 질문에 답변한 바 있었다 (사진은 권씨)

問 최난수 홍택희 양경찰의 혐의는?

答 동사건은 일반에서 억측을 하고 있는 감이 있다 [illegible]

問 지금까지 취조한 결과 [illegible]

答 [illegible]

盧德述隱匿한 李斗詰을 釋放

前中部署長 召喚이 注目

李鍾榮取調中 拘束期限延期

往年의 吸血鬼 魯機柱도 被逮

反民公務員報告

政府와 國會모다 遲延

반민특별조사위원회에서는 二월二十일부로 반민처벌법(反民處罰法) 제五조에 해당되는 현공무원(公務員)의 조사보고를 [illegible]

三日만에 數百通 反民調查投書函을 設置

金甲淳을 逮捕

忠南甲富로 親日巨頭

【公州支局電報】 충청남도 공주 [illegible] 김갑순(金甲淳)은 지난二十八일 [illegible]

林昌洙도 逮捕

今明間서울로押送

UN代表歡迎會

오늘中央廳廣場서 開催

一、개회 二、식사 三、[illegible] 四、애국가봉창 五、환영사 六、대표답사

手持金은十萬圓

맥司令部와 交涉成立

在日同胞歸國便宜圖謀

韓人30名被逮

益田市騷動嫌疑로

韓人은外國人

日의外人財產取得規定制定

【東京共同發共立】

南美移民實現?

社會部서 具體的인 調查를 命令

二重過歲反映

서울驛은 閑散

配給肥料價格決定

日帝惡質警、軍人該當

反民特委金副委員長談

五個年의 計劃으로

鹽30萬噸生產

ECA協力下政府서成案

亞鉛精鑛等

政府서買上

겨레·미술을 널리 말합

구본웅 (一)

教育者와 兒童

自由鍾 投稿規定

一、五百字以內 二、住所氏名職業을 明記 [illegible]

自由鍾統計

文化消息

「로망로망協會」 大韓支部結成

「허무한 사랑」 上映

短篇小說 放浪記 (5)

金永壽作 金龍 挿畫

皮膚·泌尿·性病科
吳元錫醫院
서울市安國洞네거리 電光(3)二一三一番
(診察時間 自午前九時至午後五時)

乙支路一街四五 金尺製藥所

콜럼비아社特作
아들四兒弟
워너·빡스터 主演
1日부터
朝鮮劇場

BUTTERFIELD & SWIRE
仁川—釜山—香港
S/S HUNAN
湖南號
二月四日 仁川入港
二月五日 仁川出港
S/S HANYANG
漢陽號
二月十二日 仁川入港
二月十三日 仁川出港
二月十五日 釜山入港
二月十六日 釜山出港
旅客·貨物及海上保險取扱
太古洋行
서울市小公洞112의9 電(2)6046
臨時事務所: 仁川新浦洞24(萬聚東)電話762 / 釜山大橋路1街48(天爪社)電話1762

아편解毒藥
自家에서 內服으로 短時日에 [illegible]

옴 가려증 皮風에
「멜파스」
全國有名藥局有 總販賣元 濟蒼局

梅毒 神快藥
痔疾 連珠丸
濟蒼局
서울市中區 [illegible]

치질전문
姜明宣肛門科
서울市乙支路 [illegible]

內案販賣
D·카-네기- 著 李祥河 譯
人間處世學
第三版出來!
各書店으로부터의 注文殺到로 不得已 [illegible]
學生여러분이 苦待하시던
延禧大學教授 尹泰雄 著
受驗用·自習用
英文解釋法研究
改訂·增補·第三版!
斷然! 斯界의 最高指針書!
2月8日配本開始
附錄·解放後各大學英語入試問題解說
圖書出版 重文社 發行

있수할을日每浴沐
完備 自家發電 擴張 自動車置場 完備 自動車監視員配置
115室數
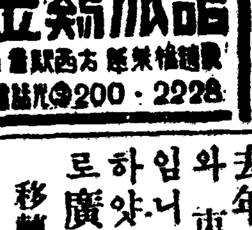
金鷄旅館
서울驛西大門[illegible] 電話光化門200·2228

技術·迅速·信用本位
暖房裝置 蒸氣機關 水利水道 一般鐵材 工事請負
鮮榮工務店
서울市中區南大門路五街二五 電話本局(2)八四二七番

移轉廣告
去年에는 江湖諸賢께서 極力愛護하야주시와 衷心으로 感謝하온말씀을 드리는바입니다 今番事情에依하야 左記場所로移轉하았아오니 倍前愛護하야주시옵기를 바라오며 廣告하나이다
移轉場所 서울市鍾路區鍾路三街六番地
大韓火藥銃砲株式會社

高麗洋裝專門新入生募集
一、本科·研究科 晝夜各百名 願書交付 마감二月十五日
서울市[illegible]